

RESOLUCIÓN No. 30-D-UPEC-CREATIVA EP-2021.-

- 1.- Aprobar la estructura orgánica de la Empresa Pública UPEC-CREATIVA EP conforme documento adjunto; y
- 2.- Aprobar las escalas salariales y remuneraciones conforme el siguiente detalle:

No.	Puesto Institucional	Régimen laboral al que pertenece	Grado jerárquico o escala al que pertenece	Remuneración mensual unificada
1	Gerente General	LOEP	4	\$ 2,738.00
2	Asistente de Gerencia	LOEP	SPA4	\$ 733.00
3	Asesor Jurídico	LOEP	SP7	\$ 1,676.00
4	Auditor Interno	LOEP	SP5	\$ 1,212.00
5	Especialista de Comercialización y Ventas	LOEP	SP7	\$ 1,676.00
6	Analista de Comercialización	LOEP	SP1	\$ 901.00
7	Analista de Diseño y Publicidad	LOEP	SP1	\$ 901.00
8	Analista de Tecnologías de la Información y Comunicación	LOEP	SP5	\$ 1,212.00
9	Asistente de Tecnologías de la Información y Comunicación	LOEP	SPA1	\$ 581.00
11	Director/a de Consultoría y Proyectos	LOEP	GRADO 1	\$ 2,115.00
12	Especialista en Consultoría Especializada e innovación	LOEP	SP7	\$ 1,676.00
13	Especialista de Construcción, fiscalización y consultorías de Obras	LOEP	SP7	\$ 1,676.00
14	Analista de Construcción, fiscalización y consultorías de obras	LOEP	SP1	\$ 901.00
19	Analista de Construcción, fiscalización y consultorías de obras	LOEP	SP1	\$ 901.00
21	Especialista en Proyectos y Gestión de Negocios	LOEP	SP7	\$ 1,676.00
22	Analista de Proyectos y Gestión de Negocios	LOEP	SP1	\$ 901.00
23	Director/a de Capacitación	LOEP	GRADO 1	\$ 2,115.00
24	Educación Virtual	LOEP	SP1	\$ 901.00
25	Secretaría Académica	LOEP	SPA4	\$ 733.00
29	Especialista del Centro de Idiomas CEC UPEC	LOEP	SP7	\$ 1,676.00
30	Especialista del Centro de Educación Continua y Competencias Laborales CEC UPEC	LOEP	SP7	\$ 1,676.00
31	Dirección Administrativa Financiera	LOEP	GRADO 1	\$ 2,115.00
32	Analista de Talento Humano	LOEP	SP5	\$ 1,212.00
33	Contador/a General	LOEP	SP5	\$ 1,212.00
34	Auxiliar Contable	LOEP	SPA1	\$ 581.00
35	Analista de Presupuesto y Tesorería	LOEP	SP1	\$ 901.00
36	Analista de Compras Públicas	LOEP	SP5	\$ 1,212.00
39	Asistente de Compras Públicas	LOEP	SPA1	\$ 581.00
40	Analista de Bodega	LOEP	SP1	\$ 901.00
41	Analista de Planificación	LOEP	SP5	\$ 1,212.00

- 3.- Autorizar a Gerencia General la implementación de la estructura orgánica de acuerdo a la disponibilidad presupuestaria e ingresos provenientes de la ejecución proyectos de la Empresa Pública UPEC-CREATIVA EP.

PhD. Jorge Mina Ortega
PRESIDENTE DEL DIRECTORIO
EMPRESA PÚBLICA
"UPEC-CREATIVA EP"

CERTIFICO: Que la presente Resolución fue aprobada en Sesión Extraordinaria del jueves, treinta de diciembre del dos mil veintiuno.

1.- Aprobar la estructura orgánica de la Empresa Pública UPEC-CREATIVA EP conforme documento adjunto; y

2.- Aprobar las escalas salariales y los rangos conforme el siguiente detalle:

MSc. Jenny Osejo D.
SECRETARIO DIRECTORIO
EMPRESA PÚBLICA
"UPEC-CREATIVA EP"

Grado	Salario Básico	Salario Fijo	Salario Variable	Salario Total
1	1.000,00	1.000,00	1.000,00	3.000,00
2	1.200,00	1.200,00	1.200,00	3.600,00
3	1.400,00	1.400,00	1.400,00	4.200,00
4	1.600,00	1.600,00	1.600,00	4.800,00
5	1.800,00	1.800,00	1.800,00	5.400,00
6	2.000,00	2.000,00	2.000,00	6.000,00
7	2.200,00	2.200,00	2.200,00	6.600,00
8	2.400,00	2.400,00	2.400,00	7.200,00
9	2.600,00	2.600,00	2.600,00	7.800,00
10	2.800,00	2.800,00	2.800,00	8.400,00
11	3.000,00	3.000,00	3.000,00	9.000,00
12	3.200,00	3.200,00	3.200,00	9.600,00
13	3.400,00	3.400,00	3.400,00	10.200,00
14	3.600,00	3.600,00	3.600,00	10.800,00
15	3.800,00	3.800,00	3.800,00	11.400,00
16	4.000,00	4.000,00	4.000,00	12.000,00
17	4.200,00	4.200,00	4.200,00	12.600,00
18	4.400,00	4.400,00	4.400,00	13.200,00
19	4.600,00	4.600,00	4.600,00	13.800,00
20	4.800,00	4.800,00	4.800,00	14.400,00
21	5.000,00	5.000,00	5.000,00	15.000,00
22	5.200,00	5.200,00	5.200,00	15.600,00
23	5.400,00	5.400,00	5.400,00	16.200,00
24	5.600,00	5.600,00	5.600,00	16.800,00
25	5.800,00	5.800,00	5.800,00	17.400,00
26	6.000,00	6.000,00	6.000,00	18.000,00
27	6.200,00	6.200,00	6.200,00	18.600,00
28	6.400,00	6.400,00	6.400,00	19.200,00
29	6.600,00	6.600,00	6.600,00	19.800,00
30	6.800,00	6.800,00	6.800,00	20.400,00
31	7.000,00	7.000,00	7.000,00	21.000,00
32	7.200,00	7.200,00	7.200,00	21.600,00
33	7.400,00	7.400,00	7.400,00	22.200,00
34	7.600,00	7.600,00	7.600,00	22.800,00
35	7.800,00	7.800,00	7.800,00	23.400,00
36	8.000,00	8.000,00	8.000,00	24.000,00
37	8.200,00	8.200,00	8.200,00	24.600,00
38	8.400,00	8.400,00	8.400,00	25.200,00
39	8.600,00	8.600,00	8.600,00	25.800,00
40	8.800,00	8.800,00	8.800,00	26.400,00
41	9.000,00	9.000,00	9.000,00	27.000,00

3.- Autorizar a Gerencia General la implementación de la estructura orgánica de acuerdo a la disponibilidad presupuestaria e ingresos provenientes de la ejecución proyectos de la Empresa Pública UPEC-CREATIVA EP.

PhD. Jorge Milne Osejo
PRESIDENTE DEL DIRECTORIO
EMPRESA PÚBLICA
"UPEC-CREATIVA EP"

ESTRUCTURA ORGANICA PROPUESTA

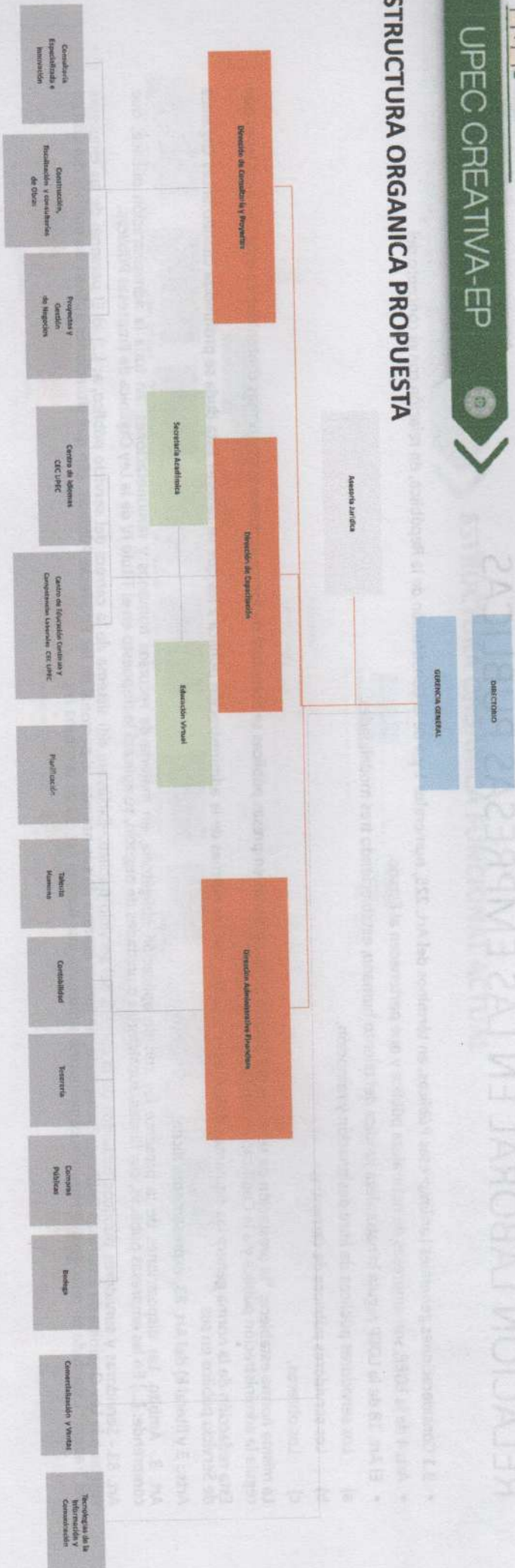

UPEC CREATIVA-EP

STRUCTURA ORGANICA PROPUESTA

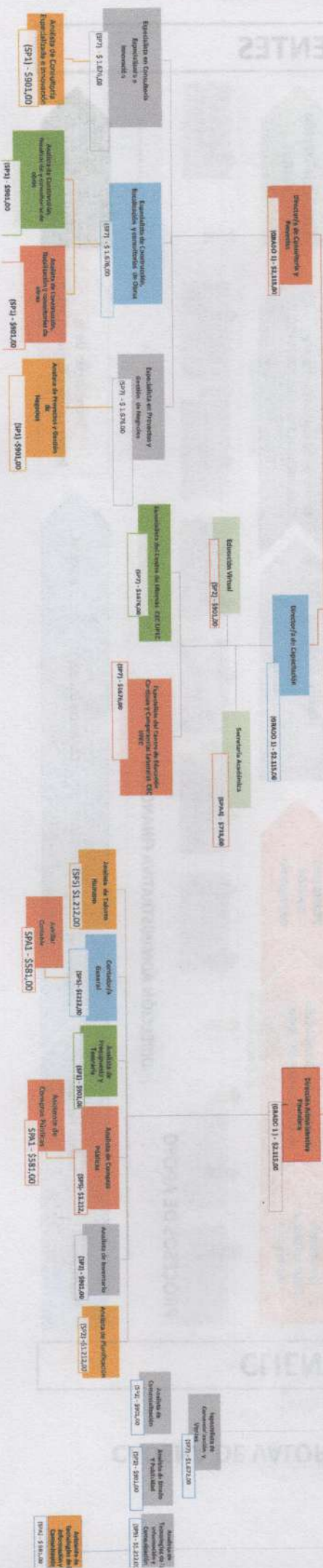

GRUPO OCUPACIONAL	GRADO	RMU USD
Servicio Público de Servicios 1	1	5,27
Servicio Público de Servicios 2	2	5,53
Servicio Público de Atención 1	3	5,55
Servicio Público de Atención 2	4	5,65
Servicio Público de Atención 3	5	6,75
Servicio Público de Atención 4	6	7,33
Servicio Público 1	7	8,17
Servicio Público 2	8	9,91
Servicio Público 3	9	9,98
Servicio Público 4	10	1,086
Servicio Público 5	11	1,212
Servicio Público 6	12	1,412
Servicio Público 7	13	1,720
Servicio Público 8	14	1,780
Servicio Público 9	15	2,034
Servicio Público 10	16	2,308
Servicio Público 11	17	2,472
Servicio Público 12	18	2,611
Servicio Público 13	19	2,907
Servicio Público 14	20	3,542

GRADO	REINTEGRACION MENSUAL (US\$ CADA USDO)
10	5.5-6.5
9	5.8-6.9
8	5.4-6.9
7	5.4-6.8
6	5.4-6.7
5	5.3-6.6
4	5.2-6.6
3	5.2-6.6
2	5.2-6.6
1	5.2-6.6